

Abs: Amt der Kärntner Landesregierung, Abteilung 7 – Wirtschaftsstandort,  
Mießtaler Straße 1, 9021 Klagenfurt am Wörthersee

Datum	31. März 2026
Zahl	<b>07-VBAU-27874/2023-323</b>

Bei Eingaben Geschäftszahl anführen!

Auskünfte	Mag. Zettinig
Telefon	050-536-17052
Fax	050-536-17000
E-Mail	<a href="mailto:abt7.verkehrsrecht@ktn.gv.at">abt7.verkehrsrecht@ktn.gv.at</a>

Seite	1 von 2
-------	---------

Betreff:

**BVH – A2 Süd Autobahn – Bauvorhaben: A02 INS Haidach - Klagenfurt OST– straßenpolizeiliche Bewilligung; Verordnung - Änderung**

**Verordnung der Kärntner Landesregierung vom 31. März 2026,  
Zahl: 07-VBAU-27874/2023-323, mit der die Verordnung 07-VBAU-27874/2023-287 vom 23.12.2025  
mit welcher auf der A2 Süd Autobahn, der B 92 – Görtschitztal Straße und der L76 – Annabichler Straße  
aus Anlass von Bauarbeiten Verkehrsmaßnahmen verordnet wurden, geändert wird:**

Auf Grund des § 43 Abs. 1a in Verbindung mit § 94a der Straßenverkehrsordnung 1960 idgF, wird die Verordnung 07-VBAU-27874/2023-287 vom 23.12.2025, welche bereits durch Verordnung 07-VBAU-27874/2023-301 vom 10. März 2026 geändert wurde, wie folgt geändert:

#### **Artikel I**

Anstelle der in Artikel I der Verordnung 07-VBAU-27874/2023-287 vom 23.12.2025 verordneten Verkehrsbeschränkungen, Verkehrsgebote und -verbote, die aus den folgenden Regelplänen/Verkehrsführungsplänen ersichtlich waren:

- A02\_06277\_FrStr\_302402588\_VF-VM-RFB-3A\_VP\_B\_B\_F00
- A02\_06277\_FrStr\_302402588\_VF-VM-RFB-3B\_VP\_B\_B\_F00

werden folgende Verkehrsbeschränkungen, Verkehrsgebote und -verbote erlassen, die aus den folgenden Regelplänen/Verkehrsführungsplänen ersichtlich sind:

- A02\_06277\_FrStr\_302402588\_VF-VM-RFB-3AB\_VP\_B\_B\_V01

Die genannten Unterlagen bilden einen integrierenden Bestandteil der Verordnung und sind als Anlage angefügt.

## **Artikel II**

Diese Verordnung ist gemäß § 44 StVO 1960 durch Anbringung der entsprechenden Straßenverkehrszeichen kundzumachen. Die Verordnung tritt mit der Anbringung der Verkehrszeichen in Kraft und wird mit deren Entfernung unwirksam.

### Anlagen

wie unter Artikel I erwähnt

Für die Kärntner Landesregierung:  
**Mag. Zettinig**


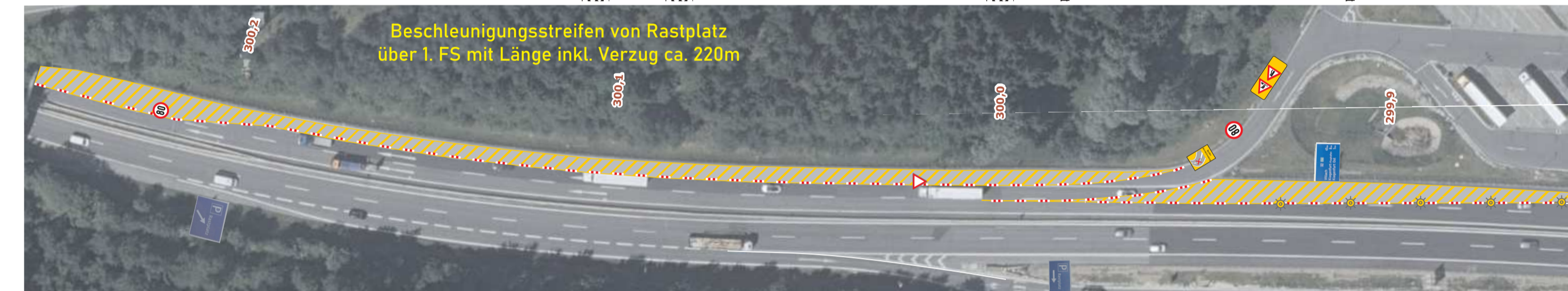


Absicherung ist an Wochenenden an den Fahrbahnrand zu versetzen. Die Verkehrszeichen sind für diesen Zeitraum auszuweichen. Bestandsbeschilderung ist zu aktivieren.

- Leitbaken mit weißem oder grün-gelb fluoreszierendem Winkel auf rotem Grund innerhalb der Baustelle darf nur einer der beiden Typen verwendet werden.
- Baufeld
- Manöverfläche
- Verkehrszeichen in GRAU = Bestand
- Absicherung und Verkehrsführung gemäß den Grundsätzen der RVS 05.03.42
- RL - Randlinie
- SL - Sperrlinie
- LL - Leitlinie
- RL - Begrenzungslinie
- WL - Wende

Plan darstellung 10-fach überhöht gestreckt  
 M 1:2000/250  
 Wien/Graz

ASFINAG Bau Management GmbH  
 im Namen der **ASIFIINIAIG**

**A02 SÜD AUTOBAHN**  
**Vorgezogene Maßnahmen**  
**INS Haidach - Klagenfurt Ost**  
 Rastplatz Grafenstein Süd - ASI Klagenfurt Ost  
 km 299,9+60,00 - 305,8+20,00  
 Projektlänge = 5860,00 m

**Ausführungsprojekt 2026**

Plan: **PLAN VF-VM-RFB-3AB**  
 Grabungsarbeiten Künetten an A2 RFB Arnoldstein, Teil A+B  
 Absicherung und Verkehrsführung

Planungsphase: B  
 Revisionsnummer: 01  
 Freigegeben: V

26.03.2026	1	Ergänzung definierte Baustellenzu-/Ausfahrten, BM bei Planerstellung
------------	---	--

Planersteller: **verkehrsplus** (Technische Büro für Verkehrsplanung), **CEC** (consulting engineering), **HORN** (Technische Büro für Verkehrsplanung)

Ausführende Firma: **HTL BAU**, **ASIFIINIAIG**

Auftraggeber: **ASFINAG Bau Management GmbH**

Plangröße: 2230 x 694  
 Maßstab: 1:2000/250

Ersteller: Datum: 05.21.03.2026  
 Prüfer: Datum: 05.21.03.2026  
 Genehmigt: Datum: 05.21.03.2026  
 Freigegeben: Datum: 05.21.03.2026